

(주)굿센 e-Novator ERP 솔루션 소개



INDEX

1. 수주영업
2. 공사관리
3. **협력업체관리**
4. 자재관리
5. 전자조달(B2B)
6. 노무관리
7. 경비관리
8. 안전환경
9. 하자관리(BAAS)
10. 분양/임대관리
11. 인사(HR)
12. 회계관리
13. 사업수지
14. 경영자정보



협력업체의 등록 및 입찰, 계약, 평가 등 일련의 업무를 수행하기 위한 시스템으로써, 본사 계약부서의 업무 효율을 극대화하고, 우수 협력업체에 대한 지속적인 관리를 통하여 공사품질을 최상으로 끌어 올릴 수 있도록 지원합니다.

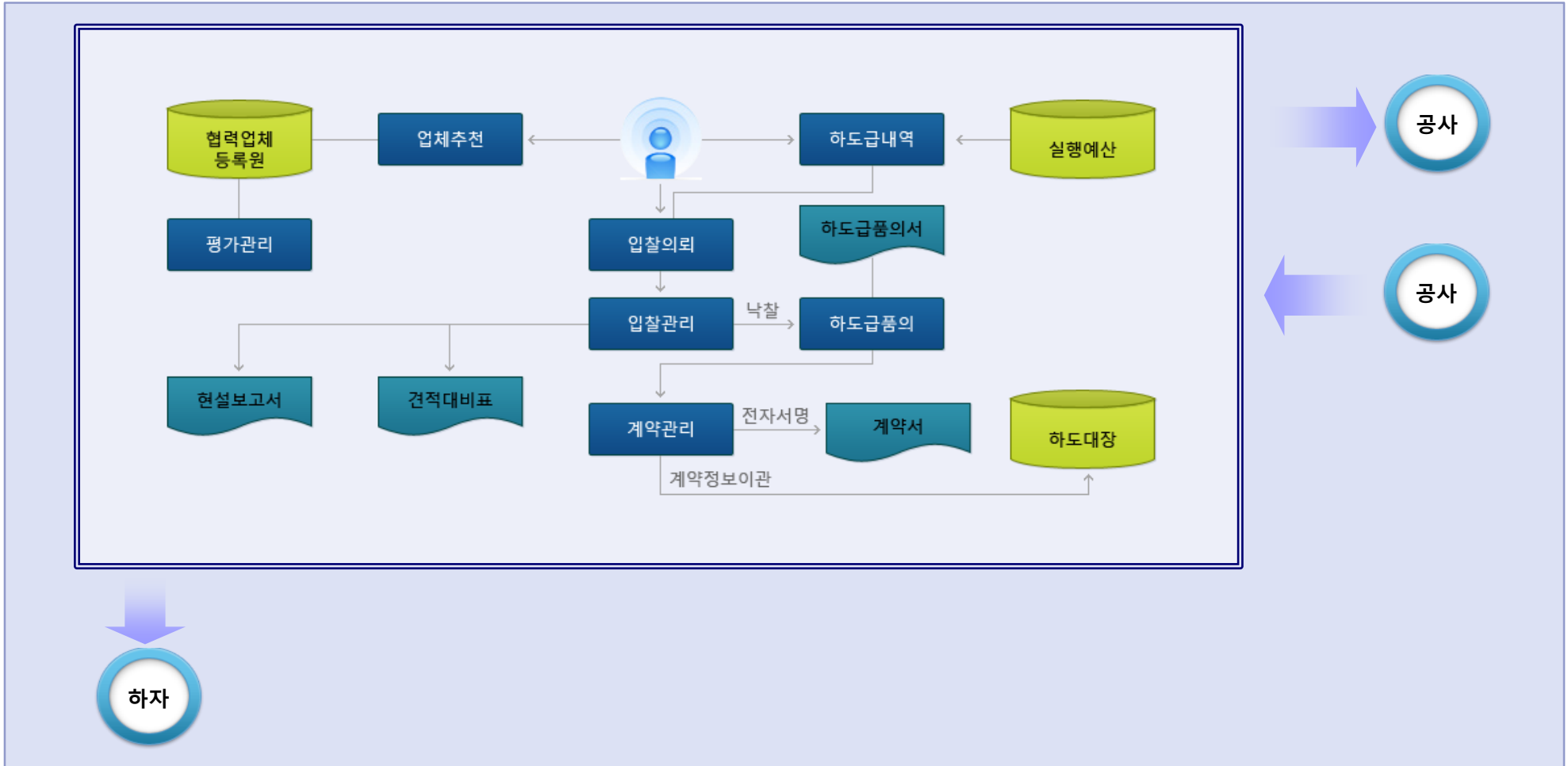

협력업체의 등록 및 입찰, 계약, 평가 등 일련의 업무를 수행하기 위한 시스템으로써, 본사 계약부서의 업무 효율을 극대화하고, 우수 협력업체에 대한 지속적인 관리를 통하여 공사품질을 최상으로 끌어 올릴 수 있도록 지원합니다.

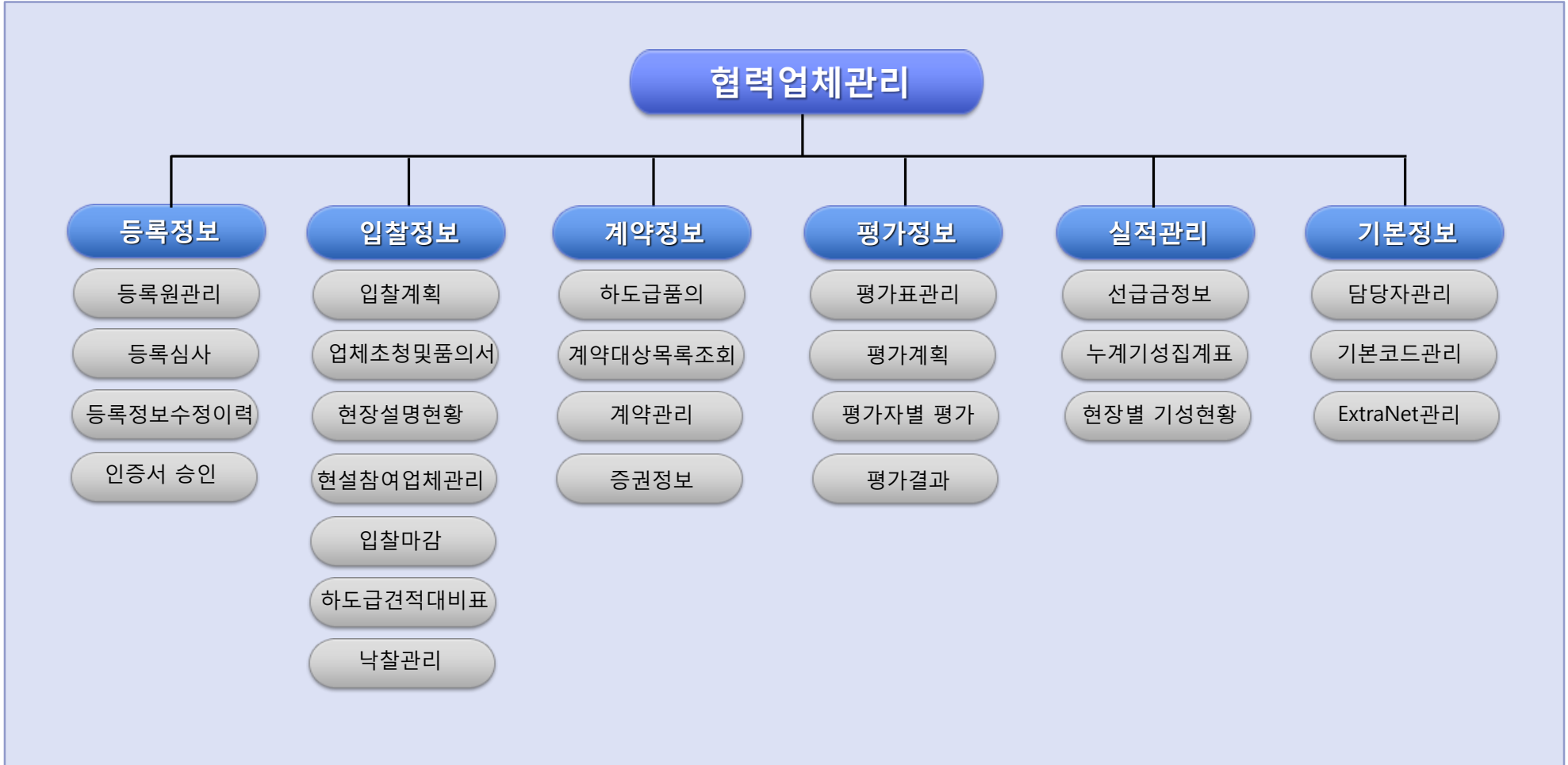

협력업체 Sourcing을 위한 등록원 제출과 심사, 등록업무를 지원합니다. 협력업체 Sourcing Tool을 통해 우수협력업체를 양성하여 협력업체의 정예화와 시공품질 극대화를 도와드립니다.



등록원제출

기업정보, 대표자, 연락처, 사업자번호, 법인번호, 대표주인번호, 대외기구, 대표자, 담당자, 담당자번호, 기타정보

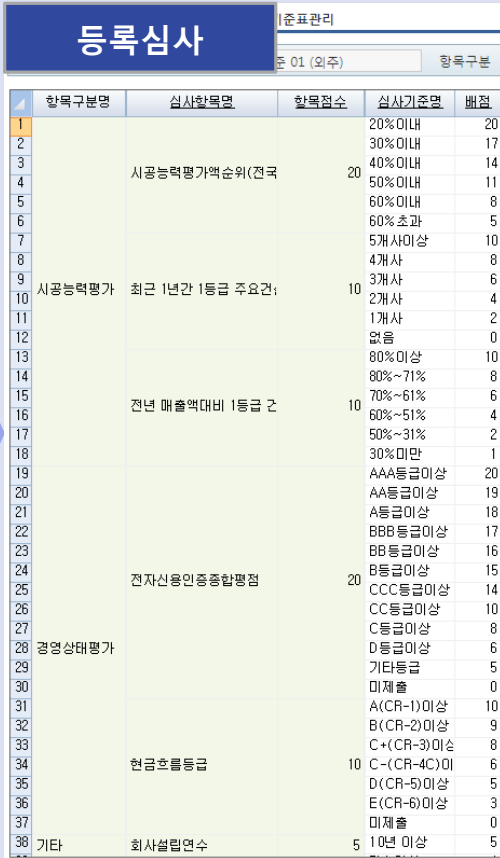

등록심사

항목구분명	심사항목명	항목점수	심사기준명	배점	
1			20%이내	20	
2			30%이내	17	
3			40%이내	14	
4			50%이내	11	
5			60%이내	8	
6			60%초과	5	
7			5개사이상	10	
8			4개사	8	
9			3개사	6	
10			2개사	4	
11			1개사	2	
12			없음	0	
13			80%이상	10	
14			80%~71%	8	
15			70%~61%	6	
16			60%~51%	4	
17			50%~31%	2	
18			30%미만	1	
19			AAA등급이상	20	
20			AA등급이상	19	
21			A등급이상	18	
22			BBB등급이상	17	
23			BB등급이상	16	
24			B등급이상	15	
25			CCC등급이상	14	
26			CC등급이상	10	
27			C등급이상	8	
28			D등급이상	6	
29			기타등급	5	
30			미제출	0	
31			A-(CR-1)미상	10	
32			B-(CR-2)미상	9	
33			C+-(CR-3)미상	8	
34			C-(CR-4)미	6	
35			D-(CR-5)미상	5	
36			E-(CR-6)미상	3	
37			미제출	0	
38	기타	회사설립연수	5	10년 이상	5



협력업체등록

기업정보, 대표자, 연락처, 사업자번호, 법인번호, 대표주인번호, 대외기구, 대표자, 담당자, 담당자번호, 기타정보

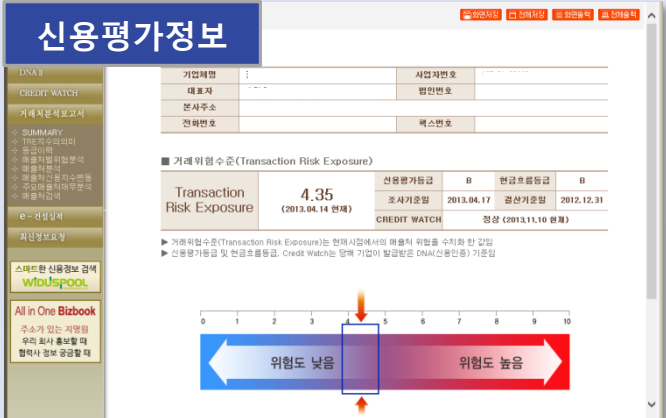

신용평가정보

거래 위험 수준 (Transaction Risk Exposure)

Transaction Risk Exposure: 4.35 (2013.04.14 현재)

신용평가등급: B, 현금흐름등급: B

호사기준일: 2013.04.17, 공산기준일: 2012.12.31

경영상태평가: 현금흐름등급

위험도 낮음 ← 위험도 높음 →

- 공종별 등록업체 TO 관리
- 자사 실적 관리(입찰,계약,시공)
- 시공평가(정기,수시평가 실시)

신규 모집공고 후 등록요청 업체는 B2B시스템을 통해 등록정보를 작성하여 등록요청을 합니다. 이크레더블,나이스디앤비 등의 신용평가 정보를 제출 한 업체는 해당 기업의 신용평가정보를 연계하여 등록정보를 자동 작성합니다.

커뮤니티 /
업체정보 /
입찰 /
계약 /
실적 /
이용안내

업무흐름도 업무담당자안내

업체정보

등록원관리

공인인증서등록/갱신

비밀번호변경

기본사항						
* 사업자번호	1111111119	상호	테스트거래처	입력일자	2016	
* 사업자명	테스트거래처			* 지역	서울	
* 대표자	조해근	공동대표자1		공동대표자2		
* 대표자경력	0	년	* 전화번호	02-710-5523	* 팩스번호	000-000-0000
* 대표생년월일	-	* 업태	소프트웨어	* 종목	제조	
* 대기업구분	<input type="radio"/> 대기업 <input checked="" type="radio"/> 중기업 <input type="radio"/> 소기업					
* 담당자	테스트	* 담당자핸드폰	010 1111	* 담당자e-Mail	111@1111.com	
담당자부서		* 담당자전화번호	11111			

기타정보						
* 본점소재지	150-972 1-410	우편번호	서울특별시 영등포구 경인로 에이즈	사업장관리번호		
* 설립일자	2013-07-01	기업형태		법인등록번호		
사무실형태		사무실규모		회사Homepage		
특급기술자	1	명	고급/중급기술자	0	명	
관리직인원	0	명	미면허기술자인원	0	명	
당좌거래유무	<input checked="" type="radio"/> 예 <input type="radio"/> 아니오		등록구분		퇴직자채용여부	<input type="radio"/> 예 <input checked="" type="radio"/> 아니오
비고	111111					
신용등급(기업인증)		유효기간				

http://erp.goodsentech.co.kr

제출한 등록정보와 신용평가정보를 기준으로 고객사의 등록심사 항목 별 점수를 자동 산정합니다. 등록 기준점수 이상인 업체를 해당연도의 등록업체로 일괄 이관합니다. 정규등록업체 외의 발주처 요청 업체 등은 가등록 업체로 등록하여 입찰 업체 지명을 합니다.

외주 > 등록정보 > 등록심사관리 > 협력업체등록

업체명	신행사	등록구분	이관	시공능력		건설업경력		주요건설사시공실적		신용등급		현금흐름등급		부채비율		유동비율		소계	가산점		합계
				시공순위	전체업체	점수(30)	경력	점수(15)	시공실적	점수(15)	등급	점수(10)	등급	점수(10)	비율	점수(10)	비율		점수(10)	비율	
1 주)나라컨트롤	Ecredible		N	74	5,952	30	31	15		BB	8	A	10	59.05%	10	149.57%	10	83	2	3	88
2 주)동신석재	Ecredible		N	30	2,951	30	27	15		BB+	8	A	10	30.91%	10	217.74%	10	83			83
3 주)삼우이엔아이	Ecredible		N	14	680	30	34	15		BBB-	8	A	10	29.73%	10	171.16%	10	83	2	3	88
4 주)선진콘트롤엔엑세스	Ecredible		N	199	5,895	30	20	15		BBB	8	A	10	32.28%	10	183.44%	10	83	2	3	88
5 주)해진건설	Ecredible		N	25	2,062	30	19	15		BB	8	A	10	60.90%	10	129.06%	10	83		3	86
6 주)성금속기술(주)	Ecredible		N	34	5,984	30	23	15		BBB	8	A	10	16.51%	10	360.59%	10	83		3	86
7 주)리미엔지(주)	Ecredible		N	175	6,194	30	15	15		B	6	A	10	54.66%	10	272.82%	10	81	2		83
8 주)산안전산업(주)	Ecredible		N	131	5,980	30	17	15			8	B	8	51.79%	10	128.99%	10	81	2	3	86
9 주)성환경(주)	Ecredible		N	194	7,082	30	25				8	B	8	31.04%	10	243.48%	10	81			81
10 주)일환경(주)	Ecredible		N	120	7,084	30					8	B	8	17.13%	10	688.36%	10	81	2	3	86
11 주)화건장(주)	Ecredible		N	130	4,495	30					8	B	8	16.51%	10	373.11%	10	81		3	84
12 주)건교산업	Ecredible		N	260	5,980	30					8		8	64.46%	10	147.63%	10	79	2	3	84
13 주)나눔건설	Ecredible		N	50	2,517	30					10		10	48.48%	10	154.31%	10	79	2	3	84
14 주)서울산업개발	Ecredible		N	489	4,513	30					10		10	18.08%	10	1,029.76%	10	79		3	82
15 주)정기업(주)	Ecredible		N	236	2,571	30					10		10	90.22%	8	327.69%	10	79		3	82
16 주)원건영(주)	Ecredible		N	129	1,235	26					10		10	37.91%	10	163.29%	10	79			79
17 주)래미에스씨(주)	Ecredible		N	453	5,979	30					8		8	43.14%	10	519.96%	10	79	2	3	84
18 주)송기업(주)	Ecredible		N	54	2,527	30					6		6	41.75%	10	178.28%	10	79		3	82
19 주)울스톤(주)	Ecredible		N	64	2,951	30						A	10	94.40%	8	94.67%	6	77			77
20 주)힐펠	Ecredible		N	1,371	5,895	22	16				8	A	10	58.13%	10	142.98%	10	75	2	3	80
21 주)한국상채건업	Ecredible		N	184	4,498	30	22	15			8	B	8	269.09%	2	307.21%	10	73			73
22 주)에버다임	Ecredible		N	266	2,508	26	22	15		BBB-	8	C-	6	83.98%	8	122.55%	8	71		3	74
23 주)나이코리아(주)	Ecredible		N	1,096	5,893	26	42	15		BBB-	8	A	10	128.72%	4	102.60%	8	71	2	3	76
24 주)한남유리	Ecredible		N	37	6,005	30	43	15		BB-	8	A	10	197.49%	2	50.77%	4	69		3	72
25 주)내일건설	Ecredible		N	374	2,508	26	7	11		B+	6	B	8	59.71%	10	100.49%	8	69			69
26 주)구미이엔지	Ecredible		N	1,075	5,893	26	11	15		B-	6	B	8	180.06%	2	174.28%	10	67			67
27 주)문화지엔코	Ecredible		N	55	1,235	30	38	15		BB	8	B	8	419.51%	2	57.03%	4	67	2	3	72
28 주)네스에프엔씨	Ecredible		N	343	4,505	30	13	15		B-	6	C-	6	158.12%	2	81.87%	6	65	2		67
29 주)산미디어스(주)	Ecredible		N	447	685	14	10	15		B	6	C+	6	126.82%	4	516.67%	10	55	2		57
30 주)동공영(주)	Ecredible		N	979	2,061	14	21	15		B-	6	B	8	120.95%	6	98.32%	6	55			55
31 주)건렌탈(주)	Ecredible		N				18	15		B+	6	B	8	47.95%	10	166.98%	10	49			49

등록심사 항목
정량화
=> 자동화

협력업체 등록정보는 년도 별 등록이력을 관리하며, 최신의 신용평가정보를 열람하여 업체의 재무상태 등을 쉽게 파악 할 수 있습니다.

외주 > 등록정보 > 협력업체관리 > 협력업체등록

Work Option

외주 > 등록정보 > 협력업체관리 > 협력업체등록

사업자등록번호: 1018684739 | 대표자: 신광순 | 신용등급: BB+

기업정보

기업명	대한안전산업(주) (DAE SAN INDUSTRY CO.,LTD.)	신용등급	BB+
사업자등록번호	104-81-46952	법인번호	
본사주소	(411570) 경기도 고양시 일산구 동국로245번길 102-20(성석동)		
대표자	유경철	전화번호	031-977-3876
산업분류	건설용 금속공작물 설치 공사업		
설립일	1999년 08월 20일	재무결산일	2014년 12월 31일
신용등급 유효기간	2015년 03월 25일~2016년 03월 24일		

신용등급이력

결산기준일	평가일	신용등급	현금흐름등급	평가일	신용등급	현금흐름등급	Watch 등급
2014/12/31	2015/04/20	BB+	B	-	-	-	정상 2015년 06월 14일 현재
2013/12/31	2015/03/25	BB	B	-	-	-	
2012/12/31	2014/03/25	BB	B	-	-	-	

주요 경영 현황

주요제품	경영정보	판매처(%)	주요 주주(%)
가솔엔타리	종업원 21 명	국방시설본부	8 유경철 30.0
디자인월스	기업규모 소기업	(주)한화건설	7 진춘자 35.0
방음벽 외	기업형태 비외감	현대엔지니어링(주)	6 유한식(형제) 20.0

유경철
104-81-46952
대한안전산업(주)

DNA PLUS 건설

CREDIT RATING

대한안전산업(주) | 104-81-46952 | 유경철 | ECC201504006572

기업정보

신용등급: BB+

신용등급이력

Watch 등급: 정상 (2015년 06월 14일 현재)

주요 경영 현황

시공 참여 업체에 대한 정기/수시 평가를 지원합니다. 평가 회차 별 평가기준표 생성관리, 평가대상업체 및 평가자 자동선정, 본사,현장 평가 이력 관리가 가능합니다. 평가결과는 우수업체 포상 또는 등록업체 탈락 업무에 활용합니다.



외주 > 평가관리 > 평가마감 > 평가마감및진행상황

평가년도: 2015, 001, 평가기준: BS, 본사공무평가

현장코드: , 업체코드:

번호	현장코드	현장명	업체코드	업체명	평가기준	평가기준명	소속	사번	성명	비고	완료여부	평가현황	마감여부
1			1108189941	(주)도성산업	BS	본사공무평가 공무팀		ERPADMIN	관리자		완료	8/8	Y
2			1128121059	(주)광장이엠씨	BS	본사공무평가 공무팀		ERPADMIN	관리자		완료	8/8	Y
3			1198161654	(주)대민방송네트	BS	본사공무평가 공무팀		ERPADMIN	관리자		미완료	7/8	Y
4			1428137789	(주)예성인	BS	본사공무평가 공무팀		ERPADMIN	관리자		미완료	0/8	Y
5	본사	본사	2118890022	(주)디자인아르떼	BS	본사공무평가 공무팀		ERPADMIN	관리자		미완료	0/8	Y
6			2128147534	(주)모아바	BS	본사공무평가 공무팀		ERPADMIN	관리자		미완료	0/8	Y
								N	관리자		미완료	0/8	Y
								N	관리자		미완료	0/8	Y
								N	관리자		미완료	0/8	Y

외주 > 평가관리 > 업체평가 > 평가(재점)

평가년도: 2015, 001, 평가기준: BS, 본사공무평가, 평가자: ERPADMIN, 관리자

현장코드: 본사, 업체코드: 1128121059 (주)광장이엠씨

번호	업체코드	업체명	항목구분명	평가항목명	항목배점	평가	평가결과	비고
1	1128121059	(주)광장이엠씨	시공능력평가	시공능력평가액 순위(전국)	10	B	35% 이내	
2				해당업종 매출액 규모(전)	10	A	100억이상	
3			재무상태평가	부채비율(전년도기준)	10	C	150%이상	
4				기업신용등급(신용평가사)	20	C	BB 등급이상	
5			기업일반평가	업체동향(채권가압류, 압류)	20	D	불량	
6				분쟁마기(현장분쟁/공정)	10	A	우수	
7				년간 재해율(공상발생 건)	10	D	불량(산재1건)	
8				현장과 분쟁발생 빈도(본)	10	A	우수	

평가 실시

평가 결과

등록업체 탈락

우수업체 포상

평가상세내역

공사 입찰 과정은 계획단계부터 Bidding과 평가까지 전자입찰을 통해 투명하고 공정하게 진행이됩니다. 현장에서 수립한 발주계획을 근간으로 입찰 담당자는 입찰계획을 수립하여 적시에 업체를 Sourcing하여 시공에 차질이 없이 할 수 있습니다. 업체초청,현설,입찰,낙찰,시담까지의 입찰 전과정이 온라인으로 투명하게 진행이 됩니다.

발주진행현황

계약번호	공사명	진행상태	입찰의뢰	접수일자	현설지명	현설참가	입찰방식	입찰마감	입찰참가	적격업체코드	적격업체명	계약일자
13 GC1DA00020												
14	외주-030	입찰	2013-10-14	2013-10-23	1	1	서면입찰	2013-10-29 15:00	1	1		
15	외주-031	입찰	2013-10-14	2013-10-23	1	1	서면입찰	2013-10-29 15:00	1	1		
16	외주-032	입찰	2013-10-14	2013-10-23	1	1	서면입찰	2013-10-29 15:00	1	1		
17	외주-034	본사서명요청	2013-10-18	2013-10-25	6	6	전자입찰	2013-11-04 15:00	4		신원건설(주)	2013-11-11
18	외주-036	계획	2013-10-30	2013-11-08	5	1	서면입찰	2013-11-20 15:00	1	1		
19	외주-037	입찰의뢰	2013-11-04		1	1		2013-11-20 15:00	1	1		

현설/입찰결과

업체명	사업자번호	추천부서	구분	참가자격	참가여부	제출여부	담당자	담당전화	담당E-Mail	업체대
1			현설	Y	Y					
2			입찰	Y	Y	Y				
3			현설	Y	Y					
4			입찰	Y	Y					
5			현설	Y	Y					
6		공무팀	입찰	Y	Y	Y				
7			현설	Y	Y					
8			입찰	Y	Y	Y				
9			현설	Y	Y					
10			입찰	Y	Y	Y				
11			현설	Y	Y					
12			입찰	Y	Y					

커뮤니티 / 업체정보 / 입찰 / 계약 / 기성 / 실적 / 이용안내

현재시간 : 2013-08-13 15:15:48

업체명: 1248137874 작업일자: 2013-08-13

현장명: 마감일자: 2013-07-27 18:50 > 견적마감

공사명: 전자계약 테스트 공급가액: 30,100,000

PKI 기반 암호화 전자입찰

공종명	단가	금액	자재비	금액	노무비	단가
단위태스트2차현	0	0	0	0	0	0
1. 직경공사비	0	0	0	0	0	0
2. 관경속공사	0	0	0	0	0	0
1.8. 항호공사	0	0	0	0	0	0
플로어한자(강화F)	10,000	10,000	100,000	10,000	100,000	0
도어클로저(강자 일반용)	5,000	6,000,000	30,000,000	6,000,000	30,000,000	0

견적대비

구분	규격	단위	수량	실제내역		참여업체1		참여업체2		참여업체3		참여업체4	
				단가	금액	단가	금액	단가	금액	단가	금액	단가	금액
문주 개비 온마감	틀포함	M2	0.000	0	10,073,160	0	11,405,901	0	7,558,400	0	13,142,500	0	9,610,650
문주 벽체 금속 마감	갈바 위 지장	M2	16.800	540,000	9,072,000	465,500	7,820,400	325,000	5,460,000	700,000	11,760,000	398,250	6,690,600
문주 유리 마감	10T 강화유리	M2	4.600	129,600	475,870	2,189,001	304,000	1,398,400	200,000	920,000	378,000	1,738,800	
1.8. 실외커버			2.500	162,000	405,000	558,600	1,396,500	280,000	700,000	185,000	462,500	472,500	1,181,250
실외기 커버 각파이프	□-50*50 ST	M	0.000	0	26,283,960	0	27,863,423	0	29,618,800	0	47,741,000	0	17,337,361
실외기 커버 각파이프	□-30*30 ST	M	207.200	21,500	4,454,800	27,260	5,648,272	23,800	4,931,360	35,000	7,252,000	11,016	2,282,515
실외기 커버 합성목재	합성목재	M2	207.200	16,300	3,377,360	24,600	5,097,120	20,200	4,185,440	25,000	5,180,000	9,112	1,888,006
실외기 커버 합성목재	합성목재	M2	113.900	162,000	18,451,800	150,290	17,118,031	180,000	20,502,000	310,000	35,309,000	115,600	13,166,840

계획

↓

Bidding

↓

평가

http://erp.goodsentech.co.kr

전 현장에서 발주의뢰 한 하도급/용역/임대/구매 발주서를 접수하여 업체초청과 현설,입찰,계약까지의 업무를 진행하며, 전체 진행 현황을 파악 할 수 있습니다.

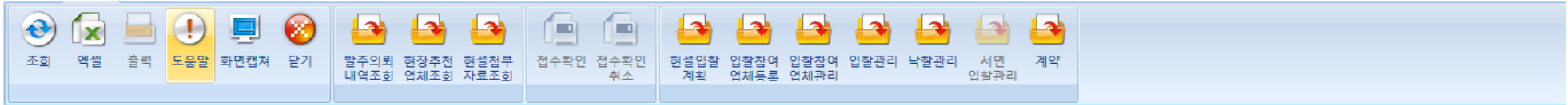

외주 > 발주관리 > 계약진행관리 > 본사계약진행

구분 전체 진행중 현장코드 발주기간 ~

계약번호	공사명	진행상태	입찰의뢰	접수일자	현설지명	현설참가	입찰방식	입찰마감	입찰참가	적격업체코드	적격업체명	계약일자
1 120802	강남A4BL01아파트건설공사6공구	-	-	-	-	-	-	-	-	-	-	-
2 120802150001	가구공사(한샘)	계약완료	2015-06-30	2015-07-01	1	1	서면입찰	2014-03-17 00:00	1	1338122865	한샘	2015-04-10
3 120802150005	수장(도배)공사	계약완료	2015-07-01	2015-07-01	1	1	서면입찰	2015-04-10 11:00	1	2158126182	(주)제이에 스포데코	2015-04-10
4 120802150011	석공사	계약완료	2015-07-06	2015-07-06	1	1	서면입찰	:	1	2118745777	제이드(주)	2015-04-10
5 150501	초지대교 인천간 연결도로	-	-	-	-	-	-	-	-	-	-	-
6 150501150001	가설 사무실 설치공사	계약완료	2015-06-18	2015-06-18	4	1	서면입찰	2015-06-25 09:00	4	4018128364	1	2015-06-19
7 150501150002	가설방음벽 납품	계약완료	2015-07-01	2015-07-01	5	4	서면입찰	2015-07-08 17:00	4	1078117437	도마기업(주)	2015-07-01
8 GC12345678	운영 서버테스트현장	-	-	-	-	-	-	-	-	-	-	-
9 GC12345678130001	외주 계약(하도급)	계약완료	2013-09-25	2013-09-25	1	1	전자입찰	2013-09-25 18:00	1	1248137874	한양이엔지(주)	2013-09-25
10 GC12345678130002	외주 계약(임대차)	계약완료	2013-09-25	2013-09-25	1	1	전자입찰	2013-09-25 18:00	1	1248137874	한양이엔지(주)	2013-09-25
11 GC12345678130003	외주 계약(물품)	계약완료	2013-09-25	2013-09-25	1	1	전자입찰	2013-09-25 18:00	1	1248137874	한양이엔지(주)	2013-09-25
12 GC12345678130004	외주 계약(용역)	계약완료	2013-09-25	2013-09-25	1	1	전자입찰	2013-09-25 18:00	1	1248137874	한양이엔지(주)	2013-09-25
13 GC12345678130005	계약테스트	계약완료	2013-10-04	2013-10-04	1	1	서면입찰	2013-10-11 00:15	1	1111111119	테스트거래처	2013-10-04
14 GC12345678130006	계약첨부서류	계약완료	2013-10-04	2013-10-04	1	1	서면입찰	2013-10-29 01:10	1	1111111119	테스트거래처	2013-10-04
15 GC12345678130007	테스트20131010	계약완료	2013-10-10	2013-10-10	1	1	서면입찰	2013-10-23 03:15	1	1111111119	테스트거래처	2013-10-03
16 GC12345678130008	전자테스트	계약완료	2013-10-16	2013-10-16	2	2	서면입찰	2013-10-18 08:00	1	1248137874	한양이엔지(주)	2014-09-24
17 GC12345678130009	전자입찰테스트	계약완료	2013-12-23	2013-12-23	1	1	전자입찰	2013-12-23 17:00	1	1111111119	테스트거래처	2013-12-23
18 외주-010	전자입찰테스트2	계약준비중	2013-12-24	2013-12-24	1	1	전자입찰	2013-12-24 15:00	1	1111111119	테스트거래처	2014-12-17
19 외주-011	입찰테스트	계약요청	2014-02-17	2014-03-24	1	1	서면입찰	2014-03-25 05:25	1	1111111119	테스트거래처	-
20 외주-012	테스트 gst1	계획	2014-02-18	2014-02-18	4	1	전자입찰	2014-02-20 01:15	1	1	1	-
21 GC12345678140005	발주테스트	계약완료	2014-03-25	2014-03-25	1	1	서면입찰	2014-03-25 00:00	1	1111111119	테스트거래처	2014-03-25
22 GC12345678140006	외주안전관리테스트	계약완료	2014-07-02	2014-07-02	1	1	서면입찰	2014-07-03 00:00	1	1111111119	테스트거래처	2014-07-02
23 GC1AA00029	화성동탄 A-658L 2공구	-	-	-	-	-	-	-	-	-	-	-
24 GC1AA00029140004	가설 사무실 설치공사	계약완료	2014-01-14	2014-01-21	5	5	서면입찰	2014-01-21 14:00	4	1098114926	(주)삼우이엔아이	2014-01-29
25 GC1AA00029140006	지하수개발공사	계약완료	2014-01-28	2014-02-05	3	3	서면입찰	2014-02-10 10:00	3	1238600909	(주)삼원엔지니어링	2014-02-07



현장 발주의뢰서를 접수 한 후 현설과 입찰에 대한 계획을 수립하고, 해당 공사에 대해 입찰 참여업체를 지명합니다.
내부 품의를 진행 한 후 SMS,E-MAIL,B2B를 통해 현설공고 하여 입찰을 진행합니다.

외주 > 발주관리 > 계약진행관리 > 현설/입찰계획관리

Work Option

저장 조회 엑셀 출력 도움말 화면캡처 닫기

외주 > 발주관리 > 계약진행관리 > 현설/입찰계획관리

현장코드 120802 강남A48L아파트건설공사6공구 입찰번호 150011 석공사

입찰의뢰 | 입찰정보

입찰의뢰정보

현장코드	120802	강남A48L아파트건설공사6공구	입찰번호	150011	석공사
현장담당자	2050010	김영수	실형금액	4,281,088,406	원정
계약요청일	2015-04-10		현장전화		
계약방법	외주		현설자료첨부	<input checked="" type="radio"/> 있음 <input type="radio"/> 없음	
공사기간	2014-03-07	~	2014-09-07		

현장설명정보

실시여부	<input checked="" type="radio"/> 실시 <input type="radio"/> 생략	현설일시	2014-02-01	10	시	00	분
현설담당자		현설담당TEL					
현설장소							

공사정보

과세구분	<input type="radio"/> 과세 <input checked="" type="radio"/> 면세 <input type="radio"/> 공존	과세율	0.000	%
현장 위치	서울 용산구 서울우편집중국사서함			
공사개요				

현설/입찰계획

외주 > 발주관리 > 계약진행관리 > 입찰참여업체등록

Work Option

저장 조회 출력 도움말 화면캡처 닫기 등록공종 업체추천 업체추천 업체정보 조회 견제완료 참여업체 지명취

외주 > 발주관리 > 계약진행관리 > 입찰참여업체등록

현장코드 GC1DA00026 부산고촌아파트 입찰번호 140040 파일공사

현장명 부산고촌아파트 현장코드 GC1DA00026

입찰명 파일공사 공사기간 2014-04-01 ~ 2014-05-31

외주실형(전제) 90,961,490,637 원 실형액 1,078,107,601 원

현장설명일자 2014-03-24 11 시 00 분 건축서제출일자 2014-03-28 15 시 00 분

대공종 C 토목 등록공종 C114 파일할타공사

현장설명

실시여부 실시 생략 계약요청일 2014-04-01

계약보증률 계약금액의 10 % 지체상금률 1일지체시마다 계약금액의 1 / 1000

하자보증기간 준공후 3 년 하자보증률 계약금액의 3.00 %

입찰대상업체

추천부서	추천자	업체명	사업자번호	등급	사유	대표자	대표전화
1	공무팀	배태준	토성토건(주)	2148659574		권경화	063-222-8139
2	공무팀	배태준	(주)신일기초	1078139445		이창균	02-2636-4321
3	공무팀	배태준	(주)해나기초	1138192751		유우	02-2066-7300
4	공무팀	배태준	고현건설(주)	2138173845		윤연선	02-2663-2111
5	공무팀	배태준	인영건설(주)	2158177532		최영화	02-409-4646
6	공무팀	배태준	부성건설(주)	2158190699		김정빈	02-2246-0715
7	공무팀	배태준	재호건설(주)	2208120948		이상범	02-538-2787
8	공무팀	배태준	(주) 대건설	3068114925		조학상	042-621-7909
9	공무팀	배태준	진출건설(주)	3148187400		정왕조	042-825-9840
10	공무팀	배태준		4018128364			
11	공무팀	배태준	(주)수건설	5038175130		서병덕	053-622-7001

업체초청품의

해당 공사 입찰에 초청 받은 업체는 B2B를 통해 입찰내역과 제반서류를 제출합니다. 전자입찰 참여시 공인인증서(법인용 범용 인증서)가 반드시 필요하며, 해당 인증서를 통해 입찰서의 보안유지 및 전자서명을 통해 부인방지가 가능합니다.

커뮤니티 / 업체정보 / 입찰 / 계약 / 실적 / 이용안내

현실공고 입찰공고 견적서작성제출 입찰검토 입찰진행조회
현재시간: 2015-07-14 18:30:33 남은시간: 종료

외주 : 테스트거러처님
방문을 환영합니다.
인증서 만료일 : 2014-07-19

정보수정 로그아웃

업체명	테스트거러처	1111111119	작업일자	2015-07-14
현장명	운영서버테스트현장		마감일시	2013-12-24 15:00 ▶ 견적마감
공사명	전자입찰테스트2		공급가액	20,000,000

공종명	규격	단위	견적			자재비	
			수량	단가	금액	단가	
☐ 운영서버테스트현장			0.000	0	20,000,000	0	
☐ 1. 직접공사비			0.000	0	20,000,000	0	
☐ A. 공통가설공사			0.000	0	20,000,000	0	
☐ 01 공통가설공사			0.000	0	20,000,000	0	
임시전력설치해체		식	1.000	20,000,000	20,000,000		0

익스플로러 버전 7.8 사용시 스크립트 실행 문제 해결 방법

첨부파일조회 내려받기 목록

B2B를 통해 제출한 입찰내역은 개봉 전까지는 공인인증서 기반의 암호화를 통해 강력한 보안이 유지되며, 입찰서 일괄 개봉 후 견적대비를 통해 업체선정 품의를 진행합니다.

외주 > 발주관리 > 발주관리조회 > 견적대비표

현장코드: GC1DA00026 부산고촌아파트 입찰번호: 140040 파일공사

공종명	규격	단위	수량	실행내역		(주)신일기초		토성토건(주)		부성건업(주)
				단가	금액	단가	금액	단가	금액	단가
계통 임시지구(건축)			0.000	0	1,078,107,601	0	0	0	0	0
1. 직접공사비			0.000	0	988,474,500	0	0	0	0	0
B. 건축공사			0.000	0	988,474,500	0	0	0	0	0
1. 파일공사			0.000	0	988,474,500	0	0	0	0	0
1.1 파일공사(외주비)			0.000	0	988,474,500	0	0	0	0	0
파일천공, 할타및 삽입 (DR Ø450, L=28m(소운반),		본	75.000	392,000	29,400,000	252,000				266,000
파일천공, 할타및 삽입 (DR Ø450, L=27m(소운반),		본	75.000	378,000	28,350,000	243,000				256,000
파일천공, 할타및 삽입 (DR Ø450, L=26m(소운반),		본	75.000	364,000	27,300,000	234,000				247,000
파일천공, 할타및 삽입 (DR Ø450, L=25m(소운반),		본	61.000	350,000	21,350,000	225,000				237,000
파일천공, 할타및 삽입 (DR Ø450, L=24m(소운반),		본	88.000	336,000	29,568,000	216,000				228,000
파일천공, 할타및 삽입 (DR Ø450, L=23m(소운반),		본	88.000	322,000	28,336,000	207,000				218,000
파일천공, 할타및 삽입 (DR Ø450, L=22m(소운반),		본	117.000	308,000	36,036,000	198,000				209,000
파일천공, 할타및 삽입 (DR Ø450, L=21m(소운반),		본	177.000	294,000	52,038,000	189,000				199,000
파일천공, 할타및 삽입 (DR Ø450, L=20m(소운반),		본	190.000	280,000	53,200,000	180,000				190,000
파일천공, 할타및 삽입 (DR Ø450, L=19m(소운반),		본	188.000	266,000	50,008,000	171,000				180,000
파일천공, 할타및 삽입 (DR Ø450, L=18m(소운반),		본	313.000	252,000	78,876,000	162,000				171,000
파일천공, 할타및 삽입 (DR Ø450, L=17m(소운반),		본	232.000	238,000	55,216,000	153,000				161,000
파일천공, 할타및 삽입 (DR Ø450, L=16m(소운반),		본	323.000	224,000	72,352,000	144,000				152,000
파일천공, 할타및 삽입 (DR Ø450, L=15m(소운반),		본	270.000	210,000	56,700,000	135,000				142,000
파일천공, 할타및 삽입 (DR Ø450, L=14m(소운반),		본	234.000	196,000	45,864,000	126,000				133,000
파일천공, 할타및 삽입 (DR Ø450, L=13m(소운반),		본	150.000	182,000	27,300,000	117,000				123,000

[하도급]계약 시행 품의서

관리번호	GC1DA00026140040					
품의일자						
현장명	부산고촌아파트					
외주공사명	파일공사		공사기간	2014.04.01~2014.05.31		
계약업체명	(주)신일기초		사업자번호	107-81-39445		
비율명	도급금액(A)	실행금액(B)	실행률(B/A)	계약금액(C)	도급대비(C/A)	실행대비(C/B)
직접공사비	712,468,773	584,841,773	82.09%	714,219,000	100.25%	122.12%
간접공사비	49,367,227	49,367,227	100.00%	55,781,000	112.99%	112.99%
계	761,836,000	634,209,000	83.25%	770,000,000	101.07%	121.41%
비율명	0		VAT포함	0%		
계약조건	계약보증률	10%	하자보증률	3%	하자기간	3년
특기사항						

순위	업체명	사업자등록번호	간접금액	실행금액	비율명	비율명	비율명	비율명
1	신일기초	107-81-39445	770,000,000	71,420	92.12%			
2	부성건업(주)	214-88-5974	805,700,000	74,790	92.79%			
3	부성건설(주)	215-81-90899	843,365,512	78,230	92.76%			
4	한진엔지니어링	306-81-14925	868,000,000	80,510	92.76%			
5	진흥건설(주)	314-81-87400	922,000,000	85,520	92.76%			
6	한진엔지니어링	113-81-92791	957,000,000	88,770	92.76%			

(주)파라디스글로벌건설

견적대비표

업체선정품의서

하도급계약서, 용역계약서, 임차계약서, 구매계약서 등 계약종류에 따른 표준계약서와 계약내역을 자동생성하고 부가계약 서류들을 첨부하여 공인인증 기반의 전자계약을 체결할 수 있습니다. 계약문서의 영구보존과 전자계약을 통한 인지세 절감 등의 가시적인 효과를 보실 수 있습니다.

계약서생성

계약서송부

업체서명

본사서명

증권및 서류제출

계약완료

외주 > 계약관리 > 계약관리 > /계약관리

Work Option

저장, 조회, 드물발, 일기, 하도급 내역, 파할장부, 계약서 내역, 계약서 생성, 계약서 송부, 계약완료, 계약서 소보서비스, 본사서명, 업체장부 파할장부, 우수 표시서, 계약 (10여가지), 계약 (10여가지)

외주 > 계약관리 > 계약관리 > /계약관리

원장코드 GC12345678, 운영서버테스트현장, 입찰번호 130008, 전자타스트

계약정보

진행상태: 계약준비중, 사유, 계약구분: 서면계약, 전자계약가능여부

계약발발: 외주, 4611103, 공사-외주비, 공동도급, 공동사서명 제외

계약번호: GC12345678130008, 001, 공동하수급, 공동, 단일

계약일자: 2013-09-30, 입찰일: 1, 4

착공일자: 2013-10-02, 준공일자: 2013-10-30

과세율: 100%, 과세구분: 과세, 면세, 공존

실정금액: 115,040,000 원, 하도급공사명: 전자타스트

계약금액정보

발주자: 발주처, 대금지불조건: CC60B, 전자어음-60일(건설)

계약금액: 공급가 15,000,988 원, 부가세 1,500,099 원, 합계 16,501,087 원

노무비: 0 원

선급금액: (1) 계약체결 후 15 일 이내에 선급금, 공급가 0 원, 부가세 0 원, 합계 0 원

(2) 발주자로부터 지급받은 날 또는 계약일로부터 15 일 이내에 그 내용과 비율에 따른

계약보증금율: 계약금액의 10.00%, 계약보증금: 1,650,108 원

상세정보

기성부분금: (1) 횟: 1 회, (2) 목적물 수령일로부터: 60 일 이내, (3) 지급방법: 현금 % 어음 %

하자보증금율: 계약금액의 2.00%, 하자보증기간: 준공 후 3 년

지체상금율: 1일 지체시마다 계약금액의 3.00 / 1000, 계약담당자: 198001, 배타준

특기사항: 1, 대금비율: 0 %

커뮤니티 / 업체정보 / 입찰 / 계약 / 기성 / 실적 / 이용안내

업체명: 외주

현장명: 공사명 외주계약(하도급), 상태: 계약완료

방문을 환영합니다.
인증서 만료일: 2013-10-07
정보수정, 로그아웃

계약

전자계약 >
전자계약(공동도급)

건설공사 하도급 계약서

1	발 주 자	원 도 급 공 사 명	전표발행테스트현장01
2	하 도 급 공 사 명	공 사 장 소	외주계약(하도급)
3	공 사 장 소	공 사 기 간	2013년 08월 12일 ~ 2013년 08월 23일
4	계 약 금 액	계 약 금 액	일금 일천오백이십육만원정 15,260,000
5	공 급 가 액	일금 일천오백이십육만원정	15,260,000
		[대인세:] (공급가액포함)	

첨부파일

계약내역.xls, 하도급계약일반조건.htm, 하도급계약특수조건.htm, 하도급계약공사일반조건.htm, 선급금구비서류(공분_신청서_각서).hwp, 선급금포기각서.hwp, 신결제계좌신고확인서.hwp, 안전각서.hwp, 착공계.hwp, 청렴계약이행각서.hwp, 현장대리인계(현장대리인_자격증사본_이력서_공정표_첨부).hwp, 파라다이스글로벌-사업자등록증.pdf

인증서 정보 및 법적효력 근거

전자계약서 유일값

출력 오류 해결을 위한 보안설정 변경 Guide

구비서류출력, 첨부파일, 증권, 계약내역보기, 계약서인쇄, 인증서정보인쇄, 목록

입찰,계약,기성 실적은 유관부서에 다양한 포맷의 View로 제공이 되어 업무에 활용이 됩니다.

공종명	등록공종명	하도금공사명	업체명	사업자등록번호	계약번호	차수	구분	계약일자	실형금액	공급가액	부가세액	계약금액	선금금액	확종일자	종공일자	
1	PE양호공사	외부양호공사	(주)비엔피	911810199C	6C1DA00020130039	001	당초	2013-09-10	122,551,360	171,000,000	3,000,000	174,000,000	0	2013-09-30	2014-03-31	
2	금속양호공사	금속 및 양호공사	오		6C1DA00020130049	001	당초	2013-10-21	107,725,254	90,470,000	1,223,000	91,693,000	0	2013-10-21	2014-03-31	
3	도장공사	도장공사	(주)		6C1DA00020130037	001	당초	2013-08-25	19,972,130	16,800,000	230,000	17,030,000	0	2013-08-25	2014-03-31	
4	방수공사	방수공사(단지)	(주)		6C1DA00020130028	001	당초	2013-08-25	54,799,000	51,769,000	711,000	52,480,000	0	2013-08-25	2014-03-31	
5	방수공사	방수공사(단지)	(주)		6C1DA00020130026	002	정산	2013-10-28	11,387,200	9,250,000	125,000	9,375,000	0	2013-08-25	2013-10-30	
6	석공사	석공사	주		6C1DA00020130018	001	당초	2013-10-15	242,281,200	251,000,000	3,420,000	254,420,000	0	2013-10-15	2014-03-31	
7	유리공사	유리공사(단지)	(주)		6C1DA00020130020	001	당초	2013-08-25	49,825,940	46,400,000	630,000	47,030,000	0	2013-08-25	2014-03-31	
8	인테리어공사	내부인테리어공사	(주)		6C1DA00020130034	001	당초	2013-08-25	593,834,490	631,290,000	8,482,000	639,772,000	0	2013-08-25	2014-03-31	
9	조적미장방수타일	조적미장공사	(주)		6C1DA00020130030	001	당초	2013-08-25	53,099,075	57,326,000	800,000	58,126,000	0	2013-08-25	2014-03-31	
10	조적미장방수타일	조적미장공사	(주)		6C1DA00020130030	002	정산	2013-10-28	2,821,600	3,240,000	45,000	3,285,000	0	2013-08-25	2013-10-30	
11	조적미장방수타일	조적미장방수공사	부		6C1DA00020130058	001	당초	2013-11-11	99,700,000	100,909,000	1,446,025	102,355,025	0	2013-11-11	2014-02-28	
12	주방가구제작설치	주방가구공사	(주)		6C1DA00020130038	001	당초	2013-09-10	109,750,000	130,108,000	13,010,800	143,118,800	65,054,000	0	2013-09-10	2014-03-31
13	월관프린트공사	월관공사	(주)		6C1DA00020130019	002	종액	2013-09-25	632,319,999	632,320,000	8,613,944	640,933,944	0	2013-02-26	2014-02-28	
14	가스배관공사(1층)	가스설비공사(단지)	(주)		6C1DA00020130014	001	당초	2013-09-05	29,384,000	27,900,000	376,000	29,276,000	0	2013-09-05	2014-03-31	
15	기계설비공사	기계설비공사	(주)		6C1DA00020130007	001	당초	2013-05-01	199,697,000	213,820,000	2,916,000	216,738,000	0	2013-05-01	2014-02-28	
16	설비/소방	기계설비공사	(주)		6C1DA00020130010	001	당초	2013-09-01	122,572,000	104,000,000	10,400,000	114,400,000	0	2013-09-01	2014-03-31	
17	자동차용공사	자동차용공사(단지)	(주)		6C1DA00020130024	001	당초	2013-09-10	8,789,000	7,232,000	90,000	7,330,000	0	2013-09-10	2014-03-31	
18	정화조공사	정화조공사	(주)		6C1DA00020130042	001	당초	2013-10-15	46,964,000	42,200,000	570,000	42,770,000	0	2013-10-15	2014-03-31	
19	보일러	가스보일러(단지)	(주)		6C1DA00020130006	001	당초	2013-09-25	7,680,000	7,320,000	732,000	8,052,000	0	2013-09-25	2014-03-31	
20	위생기구	위생기구류	(주)		6C1DA00020130036	001	당초	2013-10-16	69,895,000	62,676,000	6,267,600	69,943,600	0	2013-10-16	2014-03-31	
21	자재(물품)	철수폐달	(주)		6C1DA00020130005	001	당초	2013-08-15	1,440,000	1,440,000	144,000	1,584,000	0	2013-08-15	2014-03-31	
22	행크류(저수조)	저수조(단지)	(주)		6C1DA00020130003	001	당초	2013-09-01	9,000,000	8,300,000	880,000	9,130,000	0	2013-09-01	2014-03-31	
23	플프	플프(단지)	(주)		6C1DA00020130022	001	당초	2013-09-01	4,790,000	4,050,000	405,000	4,455,000	0	2013-09-01	2014-03-31	
24	전기/통신	전기공사	(주)		6C1DA00020130031	001	당초	2013-05-06	199,631,869	203,900,000	2,750,000	206,650,000	0	2013-05-06	2014-02-28	
25	중장비(중)	타워크레인	(주)		6C1DA00020130012	001	당초	2013-08-19	90,000,000	90,000,000	9,000,000	99,000,000	0	2013-02-20	2013-08-19	
26	토공사	토공사	(주)		6C1DA00020130016	001	당초	2013-07-31	208,227,500	220,684,900	3,018,600	223,703,500	0	2012-12-01	2014-02-28	

- 계약정보의 유관부서 공유 (계약현황,계약서,계약내역, 증권정보)
- 계약현황 다차원 View 제공 (현장별,업체별,담당자별, 기간별,공종별)
- 변경계약이력 History 관리

공사 > 기성관리 > 하도대장 > 하도대장관리

현장코드	D00004	공제비율(선금)	0.00 %
하도계약번호	D00004130042	과세비율	79.700000 % 계약방식 하도

계약사항			선금공제내역			대할금 내역		
공급가	부가세	합계	공급가	부가세	합계	총액		
계약	465,271,492	36,728,508	502,000,000	선금	150,000,000	15,000,000	165,000,000	0
기성	413,686,487	32,970,813	446,657,300	공제	150,000,000	15,000,000	165,000,000	
잔액	51,585,005	3,757,695	55,342,700	잔액	0	0	0	

구분	회계일자	금액			선금공제액			기타공제액			공제총액
		공급가	부가세	합계	공급가	부가세	합계	기타(잡이익)	폐기물	유역(직불)	
기성금	2013-08-31	74,094,656	5,905,344	80,000,000	0	0	0	0	1,108,800	1,000,000	2,108,800
기성금	2013-09-30	154,617,023	12,322,977	166,940,000	70,685,000	7,068,500	77,753,500	1,029,080	2,754,400	500,000	82,036,980
선금금	2013-10-02	0	0	0	150,000,000	15,000,000	165,000,000	0	0	0	165,000,000
기성금	2013-10-31	184,974,808	14,742,492	199,717,300	79,315,000	7,931,500	87,246,500	1,683,250	463,100	1,000,000	90,392,850

- 계약정보 공사시스템 자동이관
- 기성실적 및 자금집행현황
- 선금금 및 각종 공제내역 현황

계약종료 및 만료대상 증권에 대한 상시 조회가 가능하며 잔여일에 협력업체 통보(보증증권연장등) 메일링 및 SMS를 일괄로 처리할 수 있습니다.

외주 > 계약관리 > 증권관리 > 계약, 근재만료조회

계약, 근재만료조회

현장코드 기준일 2014-02-25 잔여일수 80 계약기간 근재보통기간

번호	현장코드	현장명	하도급공사명	계약번호	차수	계약구분	업체명	계약일자	공사시작일	종공일자	잔여일(준공일자)	증권종류	증권번호	보증금액
1	<input type="checkbox"/>	6C18A00007	국선빌딩신축공사	골조공사	6C18A00007130007	002	공기	신원건설(주)	2013-10-31	2011-12-25	2013-12-30	-57	하도대금지급보증증: 201200005457	351,153,840
2	<input type="checkbox"/>	6C18A00007	국선빌딩신축공사	기계설비공사	6C18A00007130009	002	공기	신원건설(주)	2013-10-31	2011-11-01	2013-12-30	-57	하도대금지급보증증: 201100233767	101,410,570
3	<input type="checkbox"/>	6C18A00007	국선빌딩신축공사	석공사	6C18A00007130019	002	중역	신원건설(주)	2013-10-29	2012-10-10	2013-12-30	-57	하도대금지급보증증: 201200208687	268,578,030
4	<input type="checkbox"/>	6C18A00007	국선빌딩신축공사	금속공사	6C18A00007130022	002	공기	신원건설(주)	2013-10-31	2013-01-01	2013-12-30	-57	하도대금지급보증증: 201200247080	161,454,540
5	<input type="checkbox"/>	6C18A00007	국선빌딩신축공사	방수공사	6C18A00007130038	002	공기	신원건설(주)	2013-10-31	2013-01-01	2013-11-30	-87	하도대금지급보증증: 201300008396	43,450,000
6	<input type="checkbox"/>	6C18A00007	국선빌딩신축공사	조적미장타일공사	6C18A00007130042	002	공기	신원건설(주)	2013-10-31	2013-01-01	2013-12-30	-57	하도대금지급보증증: 201300008348	117,700,000
7	<input type="checkbox"/>	6C18A00007	국선빌딩신축공사	조경공사	6C18A00007130045	002	공기	신원건설(주)	2013-10-31	2013-10-15	2013-12-30	-57	하도대금지급보증증: 201300214820	27,500,000
8	<input type="checkbox"/>	6C18A00007	국선빌딩신축공사	유리공사	6C18A00007130048	001	당초	신원건설(주)	2013-09-30	2013-06-01	2013-10-31	-117	근재보험 81358000012460	200,000,000
9	<input type="checkbox"/>	6C18A00007	국선빌딩신축공사	수장공사	6C18A00007130049	002	공기	신원건설(주)	2013-10-31	2013-05-15	2013-12-30	-57	하도대금지급보증증: 201300095318	149,307,520
10	<input type="checkbox"/>	6C18A00007	국선빌딩신축공사	부대토목공사	6C18A00007130050	002	공기	신원건설(주)	2013-10-31	2013-08-01	2013-12-30	-57	하도대금지급보증증: 201300166839	62,700,000
11	<input type="checkbox"/>	6C10A00020	영동포 컨센1단지 아파트공	저수조(1단지)	6C10A00020130003	001	당초	신원건설(주)	2013-09-01	2013-09-01	2014-03-31	34	근재보험 81358000034667	200,000,000
12	<input type="checkbox"/>	6C10A00020	영동포 컨센1단지 아파트공	저수조(1단지)	6C10A00020130003	001	당초	신원건설(주)	2013-09-01	2013-09-01	2014-03-31	34	계약이행보증증권 20132300-21003658	913,000
13	<input type="checkbox"/>	6C10A00020	영동포 컨센1단지 아파트공	철수폐달(1단지)	6C10A00020130005	001	당초	신원건설(주)	2013-08-15	2013-08-15	2014-03-31	34	근재보험 F-2013-0659153	200,000,000
14	<input type="checkbox"/>	6C10A00020	영동포 컨센1단지 아파트공	철수폐달(1단지)	6C10A00020130005	001	당초	신원건설(주)	2013-08-15	2013-08-15	2014-03-31	34	계약이행보증증권 100-000-201303282622	158,400
15	<input type="checkbox"/>	6C10A00020	영동포 컨센1단지 아파트공	가스보일러(1단지)	6C10A00020130006	001	당초	신원건설(주)	2013-09-25	2013-09-25	2014-03-31	34	계약이행보증증권 100-000-201303743241	805,200
16	<input type="checkbox"/>	6C10A00020	영동포 컨센1단지 아파트공	기계설비공사	6C10A00020130007	001	당초	신원건설(주)	2013-05-01	2013-05-01	2014-02-28	3	근재보험 201380426005412	200,000,000
17	<input type="checkbox"/>	6C10A00020	영동포 컨센1단지 아파트공	기계설비공사	6C10A00020130007	001	당초	신원건설(주)	2013-05-01	2013-05-01	2014-02-28	3	계약이행보증증권 201380111001352	21,673,800
18	<input type="checkbox"/>	6C10A00020	영동포 컨센1단지 아파트공	가설출타리	6C10A00020130008	001	당초	신원건설(주)	2012-11-10	2012-11-10	2014-02-28	3	근재보험 2012-4644640	200,000,000
19	<input type="checkbox"/>	6C10A00020	영동포 컨센1단지 아파트공	가설출타리	6C10A00020130008	001	당초	신원건설(주)	2012-11-10	2012-11-10	2014-02-28	3	계약이행보증증권 100-000-201204132605	2,530,000
20	<input type="checkbox"/>	6C10A00020	영동포 컨센1단지 아파트공	가설사무실	6C10A00020130009	001	당초	신원건설(주)	2012-10-26	2012-10-26	2014-02-28	3	근재보험 81258000040942	200,000,000
21	<input type="checkbox"/>	6C10A00020	영동포 컨센1단지 아파트공	가설사무실	6C10A00020130009	001	당초	신원건설(주)	2012-10-26	2012-10-26	2014-02-28	3	계약이행보증증권 20121120-21004037	3,960,000
22	<input type="checkbox"/>	6C10A00020	영동포 컨센1단지 아파트공	냉방기류	6C10A00020130010	001	당초	신원건설(주)	2013-09-01	2013-09-01	2014-03-31	34	근재보험 201383426002717	200,000,000
23	<input type="checkbox"/>	6C10A00020	영동포 컨센1단지 아파트공	냉방기류	6C10A00020130010	001	당초	신원건설(주)	2013-09-01	2013-09-01	2014-03-31	34	계약이행보증증권 201383111001441	11,440,000
24	<input type="checkbox"/>	6C10A00020	영동포 컨센1단지 아파트공	타워크레인설치공사	6C10A00020130012	001	당초	신원건설(주)	2013-08-19	2013-02-20	2013-08-19	-190	근재보험 11300458640000	200,000,000
25	<input type="checkbox"/>	6C10A00020	영동포 컨센1단지 아파트공	가스설비공사(1단지)	6C10A00020130014	001	당초	신원건설(주)	2013-09-05	2013-09-05	2014-03-31	34	근재보험 201382426003484	200,000,000
26	<input type="checkbox"/>	6C10A00020	영동포 컨센1단지 아파트공	가스설비공사(1단지)	6C10A00020130014	001	당초	신원건설(주)	2013-09-05	2013-09-05	2014-03-31	34	계약이행보증증권 201382111002353	2,827,600
27	<input type="checkbox"/>	6C10A00020	영동포 컨센1단지 아파트공	석공사	6C10A00020130018	001	당초	신원건설(주)	2013-10-15	2013-10-15	2014-03-31	34	계약이행보증증권 20131370-21003638	25,442,000
28	<input type="checkbox"/>	6C10A00020	영동포 컨센1단지 아파트공	석공사	6C10A00020130018	001	당초	신원건설(주)	2013-10-15	2013-10-15	2014-03-31	34	근재보험 20131370071001399	200,000,000
29	<input type="checkbox"/>	6C10A00020	영동포 컨센1단지 아파트공	골조공사	6C10A00020130019	002	중역	신원건설(주)	2013-09-25	2013-02-26	2014-02-28	3	계약이행보증증권 100-000-201300705488	64,093,394
30	<input type="checkbox"/>	6C10A00020	영동포 컨센1단지 아파트공	골조공사	6C10A00020130019	002	중역	신원건설(주)	2013-09-25	2013-02-26	2014-02-28	3	하도대금지급보증증: 100-000-201300933082	206,792,057
31	<input type="checkbox"/>	6C10A00020	영동포 컨센1단지 아파트공	유리공사(1단지)	6C10A00020130020	001	당초	신원건설(주)	2013-08-25	2013-08-25	2014-03-31	34	근재보험 81358000033450	200,000,000
32	<input type="checkbox"/>	6C10A00020	영동포 컨센1단지 아파트공	유리공사(1단지)	6C10A00020130020	001	당초	신원건설(주)	2013-08-25	2013-08-25	2014-03-31	34	계약이행보증증권 20131220-21006463	4,703,000
33	<input type="checkbox"/>	6C10A00020	영동포 컨센1단지 아파트공	플트(1단지)	6C10A00020130022	001	당초	신원건설(주)	2013-09-01	2013-09-01	2014-03-31	34	계약이행보증증권 100-000-201303618373	445,500
34	<input type="checkbox"/>	6C10A00020	영동포 컨센1단지 아파트공	자동제머공사(1단지)	6C10A00020130024	001	당초	신원건설(주)	2013-09-10	2013-09-10	2014-03-31	34	근재보험 201383426002823	200,000,000
35	<input type="checkbox"/>	6C10A00020	영동포 컨센1단지 아파트공	자동제머공사(1단지)	6C10A00020130024	001	당초	신원건설(주)	2013-09-10	2013-09-10	2014-03-31	34	계약이행보증증권 201383111001459	733,000
36	<input type="checkbox"/>	6C10A00020	영동포 컨센1단지 아파트공	방수공사(1단지)	6C10A00020130028	001	당초	신원건설(주)	2013-08-25	2013-08-25	2014-03-31	34	근재보험 2013-3815191	200,000,000
37	<input type="checkbox"/>	6C10A00020	영동포 컨센1단지 아파트공	방수공사(1단지)	6C10A00020130028	001	당초	신원건설(주)	2013-08-25	2013-08-25	2014-03-31	34	계약이행보증증권 20131370-21003013	5,248,000
38	<input type="checkbox"/>	6C10A00020	영동포 컨센1단지 아파트공	조적미장타일공사	6C10A00020130030	001	당초	신원건설(주)	2013-08-25	2013-08-25	2014-03-31	34	근재보험 2013-3815198	200,000,000



감사합니다.

(주)굿센

서울 영등포구 문래동 3가 55-20 에이스하이테크시티 1-410

대표전화 : 02-368-8000 팩스 : 02-368-8099

